Carte de la répartition des orthoptères remarquables en 2016

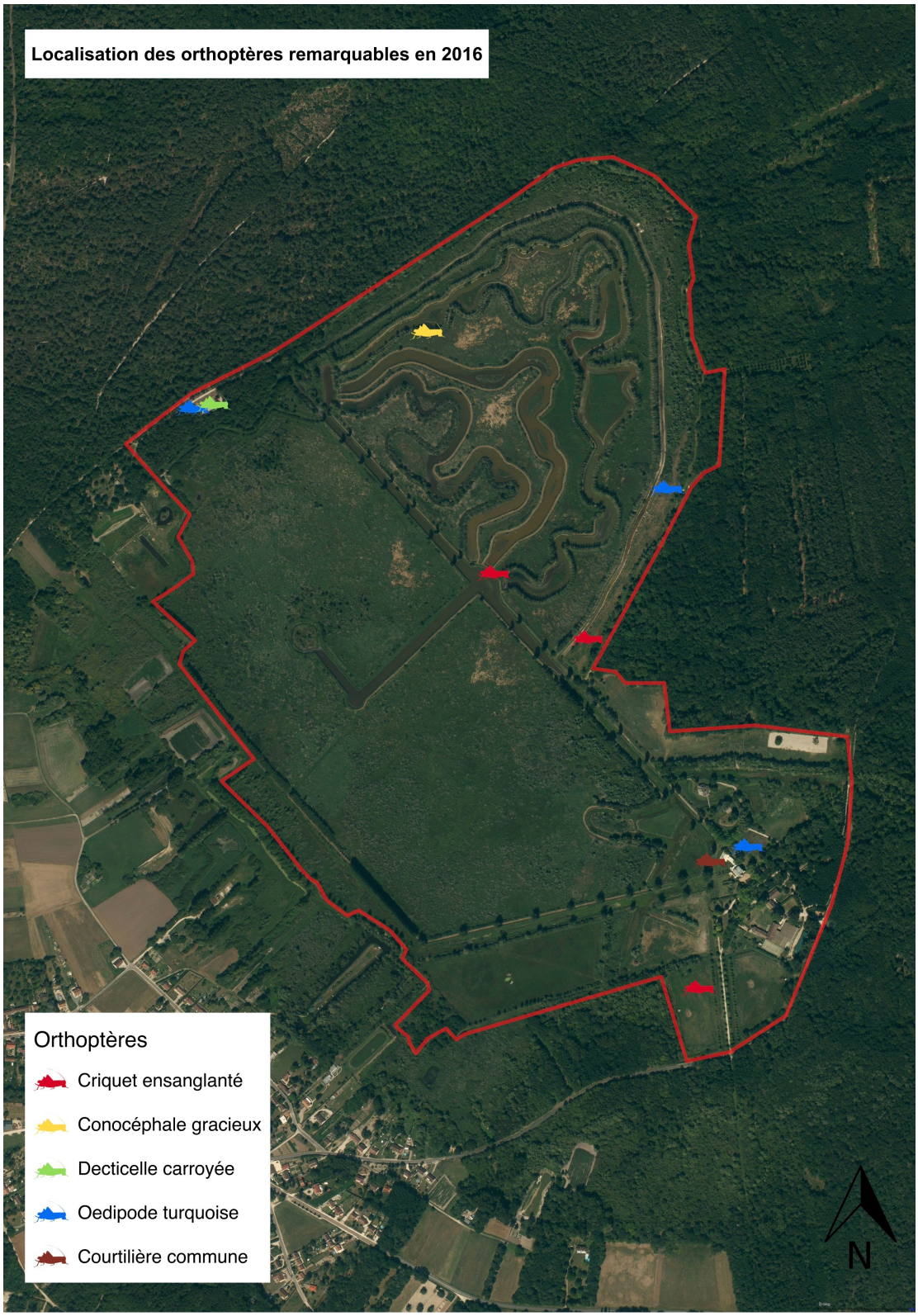

Tableaux des résultats obtenus sur l'ensemble des prospections dans le marais de Larchant

Liste des espèces d'orthoptères observées dans le marais de Larchant

Espèces (les remarquables sont en caractères gras)		**Observations citées en bibliographie**	**Suivi OGE 2011**	**Suivi OGE 2012**	**Suivi OGE 2013**	**Suivi 2016 Céline DESPRES**
Acrididae						
Aiolopus thalassinus	**Oedipode émeraudine**	Bruneau de Miré P., 1994	X	X	X	
Chorthippus albomarginatus	**Criquet marginé**			**X**		X
Chorthippus biguttulus	Criquet mélodieux		X	X	X	
Chorthippus brunneus	Criquet duettiste		X	X	X	
Chorthippus dorsatus	**Criquet verte-échine**		X	X	X	
Chorthippus mollis	**Criquet des jachères**	ANVL,1994 *in* Azuelos L., 2005				
Chorthippus parallelus	Criquet des pâtures	ANVL,2004 *in* Azuelos L., 2005	X	X	X	X
Chorthippus vagans	**Criquet des pins**		X	X	X	
Chrysochraon dispar	Criquet des clairières	ANVL,2004 *in* Azuelos L., 2005	X	X	X	X
Euchorthippus declivus	Criquet des bromes	ANVL,2004 *in* Azuelos L., 2005	X	X	X	
Euchorthippus elegantulus	**Criquet glauque**			**X**	**X**	
Gomphocerippus rufus	Gomphocère roux		X	X	X	X
Oedipoda caerulescens	**Oedipode turquoise**	ANVL,2004 *in* Azuelos L., 2005	X	X	X	X
Omocestus haemorrhoidalis	**Criquet rouge queue**					X
Omocestus rufipes	Criquet noir-ébène		X	X	X	X
Tetrix ceperoi	Tétrix des vasières		X		X	

Tetrix subulata	Tetrix riverain	Luquet G. C. & Bruneau de Miré P., 1997	X	X		
Stethophyma grossum	**Criquet ensanglanté**	Bruneau de Miré P. ,1994	X	X	X	x
		Total :	14	15	14	8
Catantopidae						
Calliptamus sp.	Caloptène indéterminé		X	X		
Calliptamus italicus	Caloptène italien				X	
Calliptamus barbarus	Caloptène ochracé				X	X
		Total :	1	1	2	1
Gryllidae						
Acheta domesticus	Grillon domestique	Bruneau de Miré P., 1994				
Gryllus campestris	**Grillon des champs**		X	X	X	
Nemobius sylvestris	Grillon des bois		X	X	X	X
Oecanthus pellucens	**Grillon d'Italie**	Bruneau de Miré P. comm. pers.				
Pteronemobius heydenii	**Grillon des marais**	Luquet G. C. & Bruneau de Miré P., 1997	X	X	X	
Pteronemobius lineolatus	**Grillon des torrents**	Luquet G. C. & Bruneau de Miré P., 1997				
Medicogryllus bordigalensis	**Grillon bordelais**	Luquet G. C. & Bruneau de Miré P., 1997				
		Total	3	3	3	1
Gryllotalpidae						
Gryllotalpa gryllotalpa	**Courtilière commune**		X		X	X
		Total :	1	0	1	1
Tettigoniidae						
Conocephalus fuscus	Conocéphale bigarré	ANVL,2004 *in* Azuelos L., 2005	X	X	X	X

Conocephalus dorsalis	**Conocéphale des Roseaux**		X	X	X	
Ephippiger diurnus	**Ephippigère des vignes**				X	
Phaneroptera falcata	Phanéroptère commun			X	X	
Phaneroptera nana	Phanéroptère méridional			X	X	X
Pholidoptera griseoaptera	Decticelle cendrée		X	X	X	
Platycleis albopunctata	Decticelle chagrinée		X	X	X	
Platycleis tessellata	**Decticelle carroyée**		X	X	X	X
Roeseliana roeselii	**Decticelle bariolée**		X	X	X	X
Ruspolia nitidula	**Conocéphale gracieux**	Bruneau de Miré P., 1994	X	X	X	X
Tettigonia viridissima	Grande Sauterelle verte		X	X	X	X
		Total :	8	10	11	6

MANTOPTERES						
Mantis religiosa	**Mante religieuse**	ANVL,1994 *in* Azuelos L., 2005	X	X	X	
		Total :	1	1	1	0

Total des espèces :	28	30	32	17